

**Vec : Oznámenie za ťatia prác na výmene VN káblov.**

**Oznamujeme Vám, že od 5.6.2023 do 31.7.2023 budeme realizovať výmenu VN káblov na ul. Polianky pod a priloženej situácie. Trasa jestvujúcich VN káblov vedie cez Váš pozemok**

**Po ukončení prác bude pozemok daný do pôvodného stavu.**

**Stavbyvedúci: p. Milan Janoš : mob.: 0907 718 422  
Vedúci zemných prác : Ing. Andrej Spolák : mob.: 0948 524 081  
Techn. dozor: Ing. Tatiana Linkayová mob.: 0905 303 591  
e mail: tatiana.linkayova@gmail.com**

**Prosíme, skontaktujte sa s nami, aby práce prebehli bez zbytočných problémov a k Vašej spokojnosti.**

S pozdravom

**Ing. Pavlína Galbavá  
ved. projektov Bratislava**

Príloha: podoba a textu

1

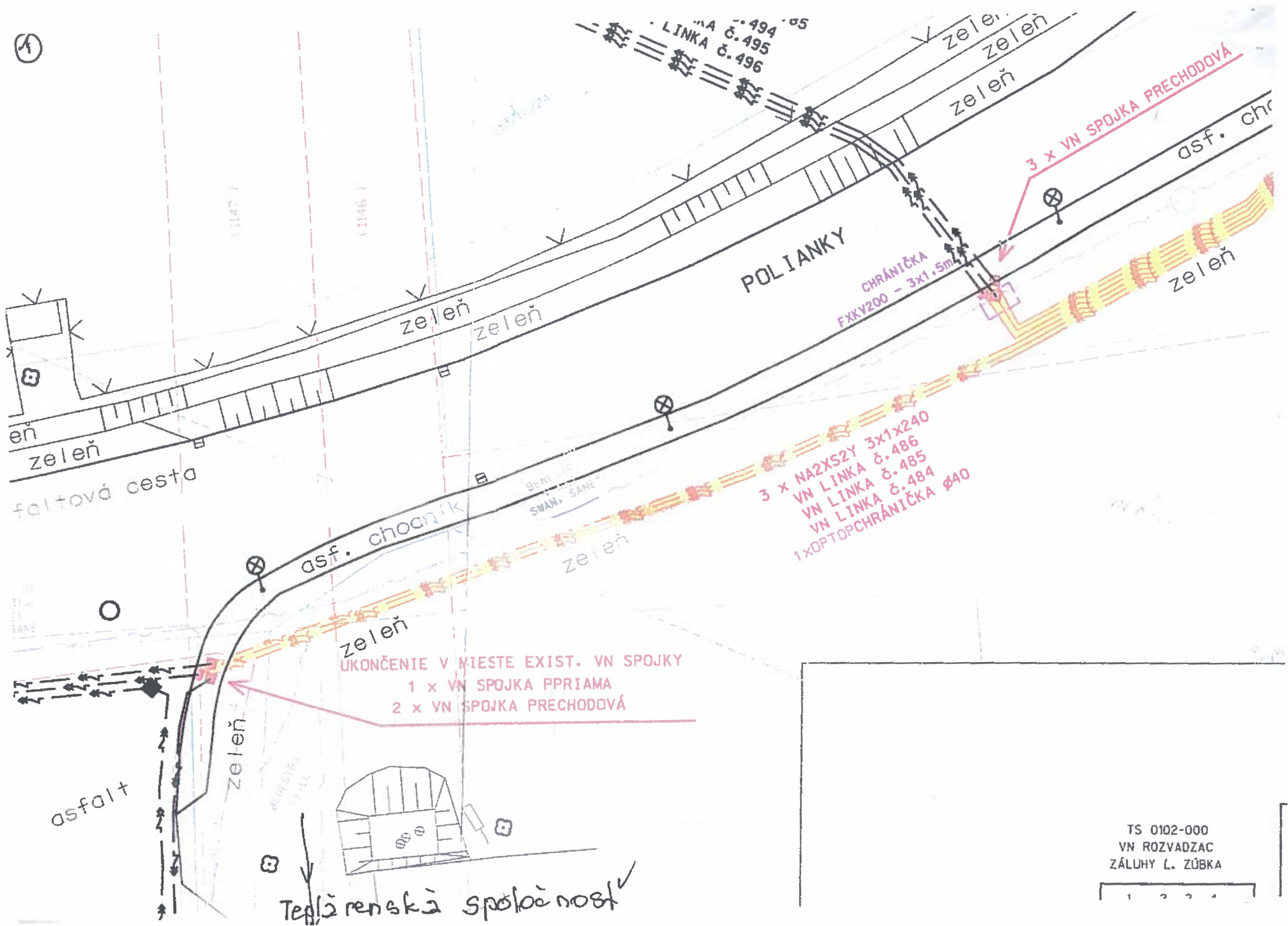

UKONČENIE V MIESTE EXIST. VN SPOJKY  
 1 x VN SPOJKA PPRIAMA  
 2 x VN SPOJKA PŘECHODOVÁ

3 x NA2XS2Y 3x1x240  
 VN LINKA č. 486  
 VN LINKA č. 485  
 VN LINKA č. 484  
 1 x OPTOPCHRÁNIČKA Ø40

3 x VN SPOJKA PŘECHODOVÁ

TS 0102-000  
 VN ROZVADZAC  
 ZÁLUHY L. ZÚBKA



Teplárenská spoločnosť

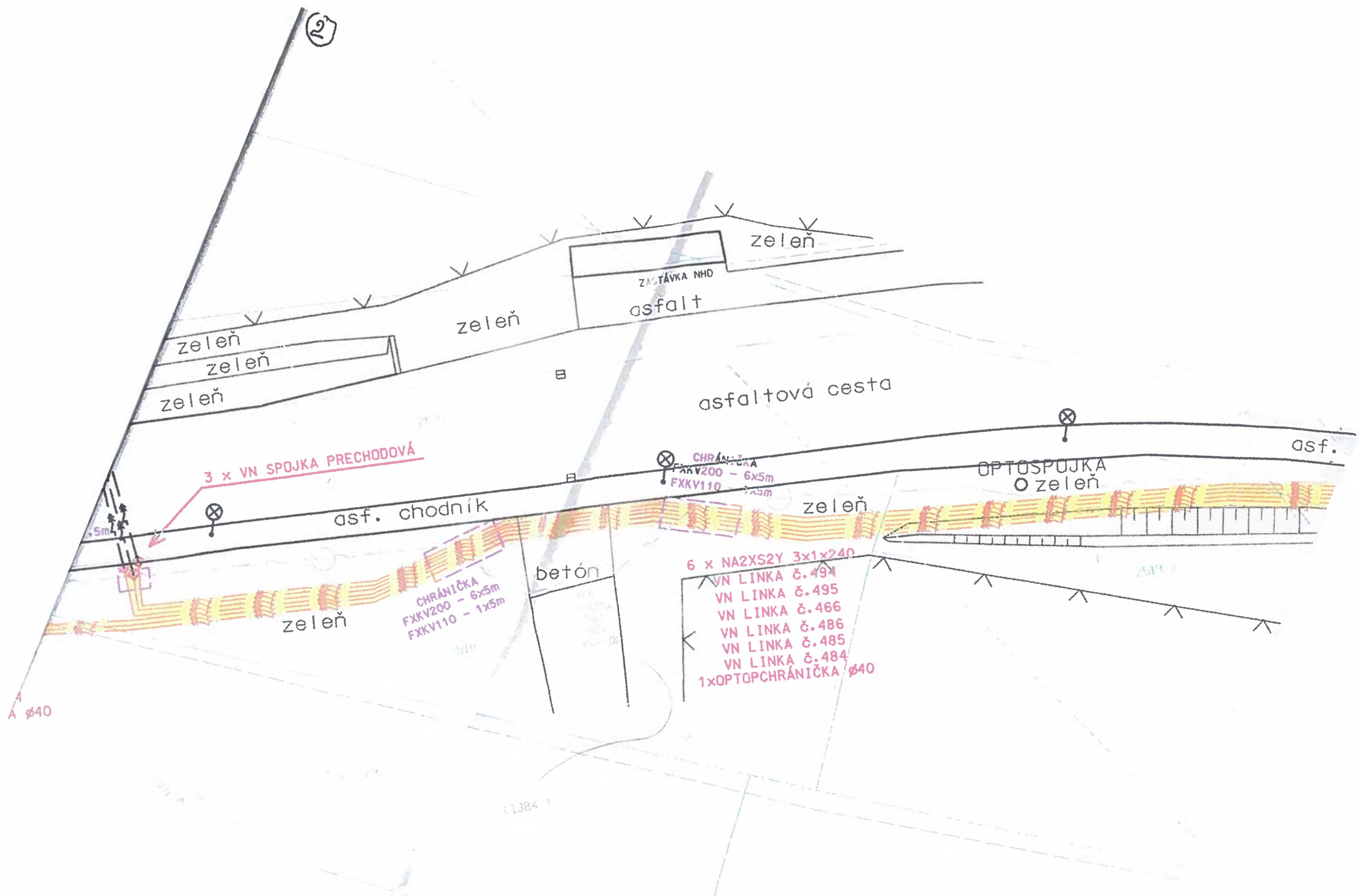

2

ZASTÁVKA NHD  
asfalt

zeleně

zeleně

zeleně

zeleně

zeleně

asfaltová cesta

asf.

3 x VN SPOJKA PRECHODOVÁ

asf. chodník

CHRÁNIČKA  
FXXV200 - 6x5m  
FXXV110 - 1x5m

OPTOSPOJKA  
0 zeleň

zeleně

zeleně

betón

6 x NA2XS2Y 3x1x240  
VN LINKA č. 494  
VN LINKA č. 495  
VN LINKA č. 466  
VN LINKA č. 486  
VN LINKA č. 485  
VN LINKA č. 484  
1 x OPTOPCHRÁNIČKA ø40

CHRÁNIČKA  
FXXV200 - 6x5m  
FXXV110 - 1x5m

A ø40

1384



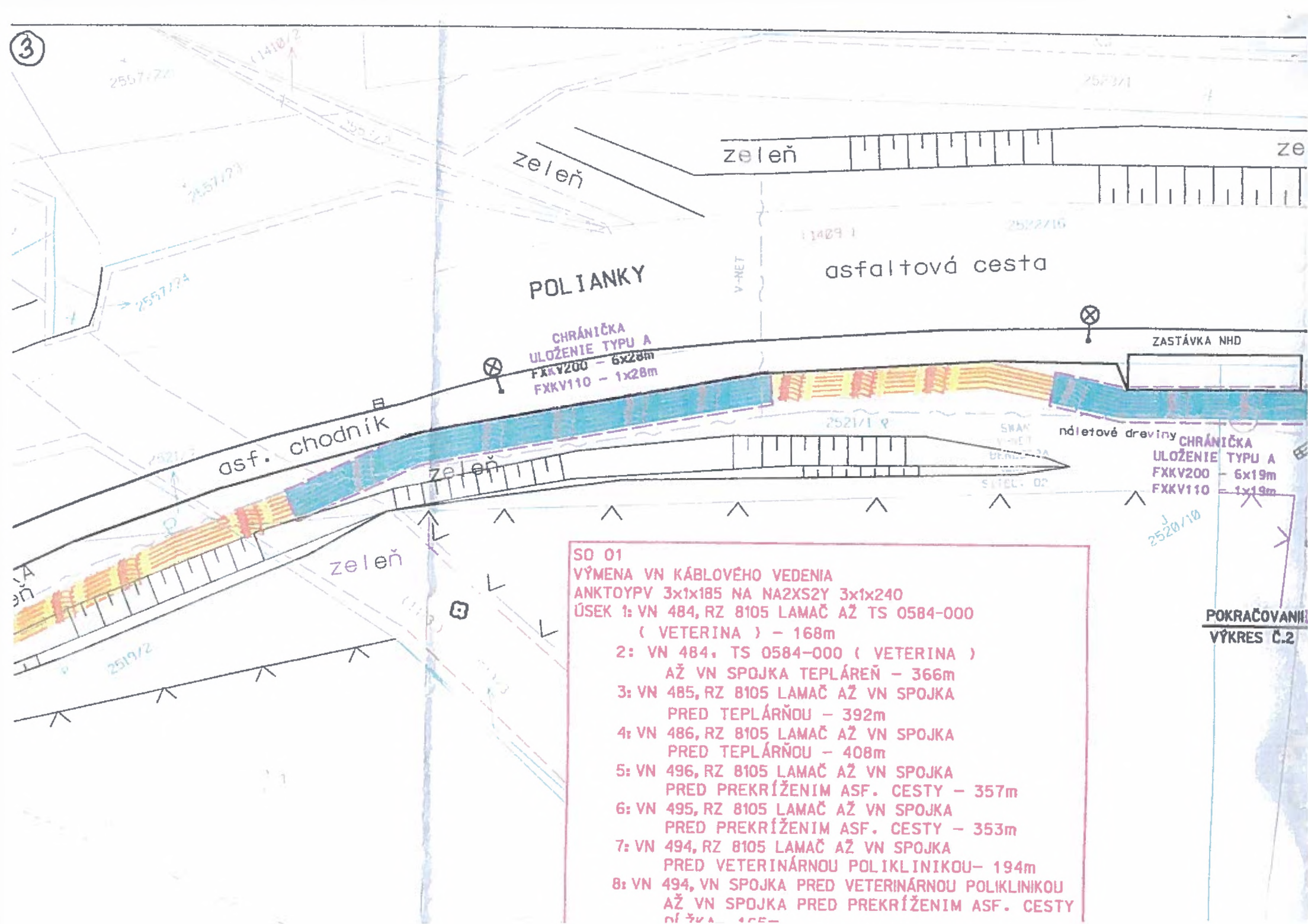

**SO 01**  
**VÝMENA VN KÁBLOVÉHO VEDENIA**  
**ANKTOYPV 3x1x185 NA NA2XS2Y 3x1x240**  
**ÚSEK 1: VN 484, RZ 8105 LAMAČ AŽ TS 0584-000**  
**( VETERINA ) - 168m**  
**2: VN 484, TS 0584-000 ( VETERINA )**  
**AŽ VN SPOJKA TEPLÁREŇ - 366m**  
**3: VN 485, RZ 8105 LAMAČ AŽ VN SPOJKA**  
**PRED TEPLÁRŇOU - 392m**  
**4: VN 486, RZ 8105 LAMAČ AŽ VN SPOJKA**  
**PRED TEPLÁRŇOU - 408m**  
**5: VN 496, RZ 8105 LAMAČ AŽ VN SPOJKA**  
**PRED PREKRÍŽENIM ASF. CESTY - 357m**  
**6: VN 495, RZ 8105 LAMAČ AŽ VN SPOJKA**  
**PRED PREKRÍŽENIM ASF. CESTY - 353m**  
**7: VN 494, RZ 8105 LAMAČ AŽ VN SPOJKA**  
**PRED VETERINÁRNOU POLIKLINIKOU - 194m**  
**8: VN 494, VN SPOJKA PRED VETERINÁRNOU POLIKLINIKOU**  
**AŽ VN SPOJKA PRED PREKRÍŽENIM ASF. CESTY**  
**105m**

**POKRAČOVANIE**  
**VÝKRES Č.2**



(4)

VN KÁBLOVÉHO VEDENIA  
 3x1x185 NA NA2XS2Y 3x1x240  
 V 484, RZ 8105 LAMAČ AŽ TS 0584-000  
 ( VETERINA ) - 168m  
 VN 484. TS 0584-000 ( VETERINA )  
 AŽ VN SPOJKA TEPLÁREŇ - 366m  
 V 485, RZ 8105 LAMAČ AŽ VN SPOJKA  
 PRED TEPLÁRŇOU - 392m  
 V 486, RZ 8105 LAMAČ AŽ VN SPOJKA  
 PRED TEPLÁRŇOU - 408m  
 V 496, RZ 8105 LAMAČ AŽ VN SPOJKA  
 PRED PREKRÍŽENIM ASF. CESTY - 357m  
 V 495, RZ 8105 LAMAČ AŽ VN SPOJKA  
 PRED PREKRÍŽENIM ASF. CESTY - 353m  
 V 494, RZ 8105 LAMAČ AŽ VN SPOJKA  
 PRED VETERINÁRNOU POLIKLINIKOU - 194m  
 V 494, VN SPOJKA PRED VETERINÁRNOU POLIKLINIKOU  
 AŽ VN SPOJKA PRED PREKRÍŽENIM ASF. CESTY  
 DĽŽKA - 165m  
 POCHRÁNIČKA FXKVo40 V ÚSEKU RZ8105 LAMAČ  
 AŽ VJAZD DO BRATISLAVSKEJ TEPLÁRENSKEJ  
 DĽŽKA - 385m

